



Art 2030: πρόταση αστικής κατοίκησης στην περιοχή του Κεραμεικού

Σταυρούλα Κακαλέτση, Αιμιλία Καρκούλια - 05/09/2019

Διπλωματική Εργασία

Φοιτητές: Σταυρούλα Κακαλέτση, Αιμιλία Καρκούλια

Επιβλέποντες: Γιάννης Αίσωπος, Καθηγητής & Αναπληρωτής Πρόεδρος τμήματος, Άλκηστις Ρόδη, Επίκουρη Καθηγήτρια

Τμήμα Αρχιτεκτόνων μηχανικών, Πανεπιστήμιο Πατρών

Ημερομηνία παρουσίασης: Απρίλιος 2019

ισόποση κατανομή τυπολογιών, ορίζοντας ένα νέο super-block. Επιχειρείται μια προγραμματική μεταγραφή (κατά αναλογία) των χώρων που συγκροτούν το μεσοπολεμικό διαμέρισμα, διασκορπισμένα στην κλίμακα της πόλης. Ξεκινάμε ορίζοντας χώρους εισόδου- υποδοχής και διημέρευσης, συνεχίζουμε με τους χώρους ανάπαυσης και τέλος έχουμε τους χώρους προετοιμασίας φαγητού. Προστίθενται 3 συνδεδετικοί χώροι. Το κτηριακό υπόβαθρο αντιμετωπίζεται ως ένα στερεοποιημένο γεωλογικό ίζημα, που γίνεται αντιληπτό ως νέο έδαφος. Η παρέμβαση εισχωρεί, καλύπτει, συμπληρώνει ή διατρυπά το υπόβαθρο σε διαφορετικά επίπεδα και μεγέθη. Για την αντιμετώπιση κάθε σημείου εφαρμόζεται μια στρατηγική, η οποία προκύπτει από την τυπολογία του κτηρίου-υποδοχέα. Στο σύνολο των παρεμβάσεων υπάρχει μια εναλλαγή στις τιμές των παραμέτρων που αφορούν τις διαστάσεις, τη χωρητικότητα σε άτομα, τις ώρες λειτουργίας και τον βαθμό ιδιωτικότητας. Η επανάχρηση των κενών και η τακτική πύκνωσης του αστικού ιστού στην κλίμακα του οικοδομικού τετραγώνου, αποσκοπεί στον επαναπροσδιορισμό των στοιχείων και την αλληλεπίδραση με το αστικό περιβάλλον, αποφεύγοντας την εισαγωγή μιας εσωστρεφούς συμπαγούς κτηριακής δομής ενός συμβατικού ξενοδοχείου.

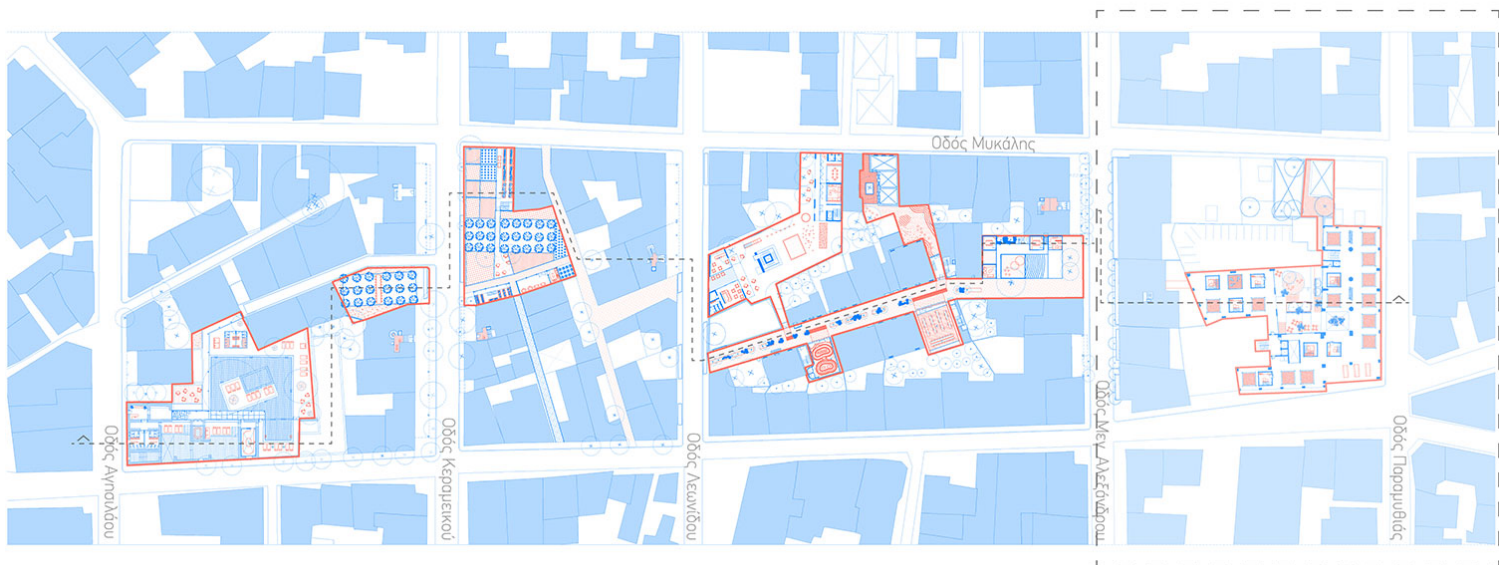
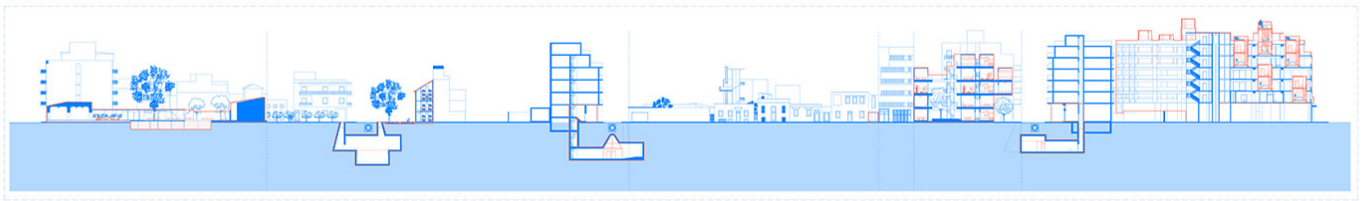

Κάτοψη στο επίπεδο 0.00

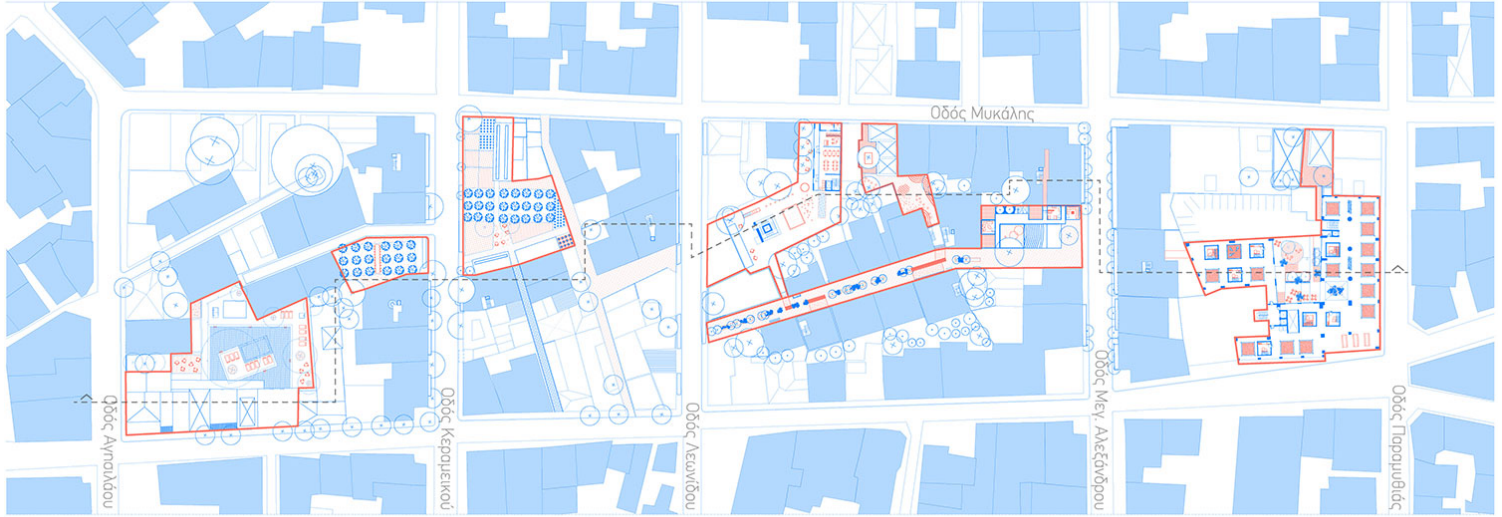
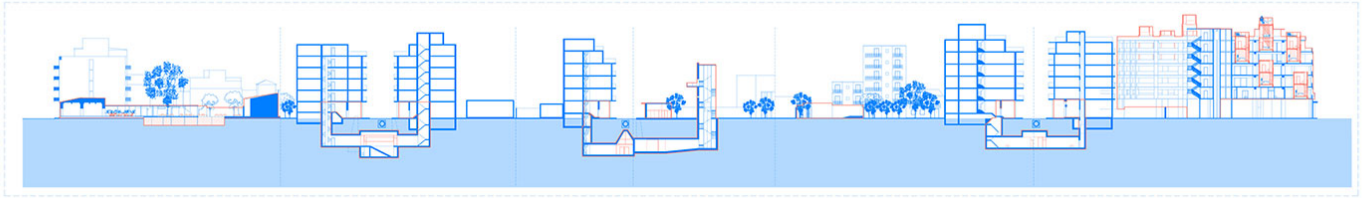

Κάτοψη στο επίπεδο +8.00

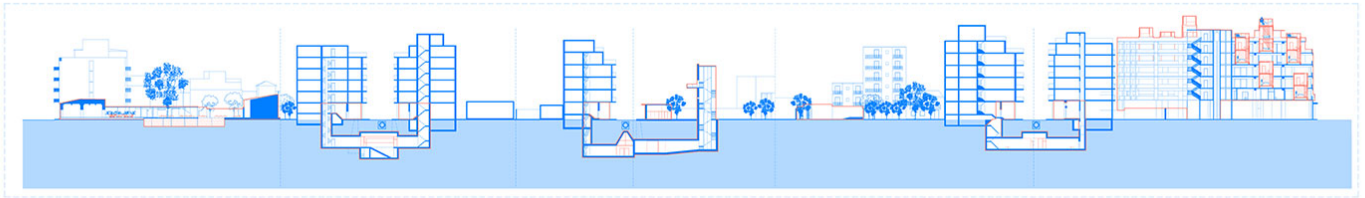

Κάτοψη στο επίπεδο -8.00

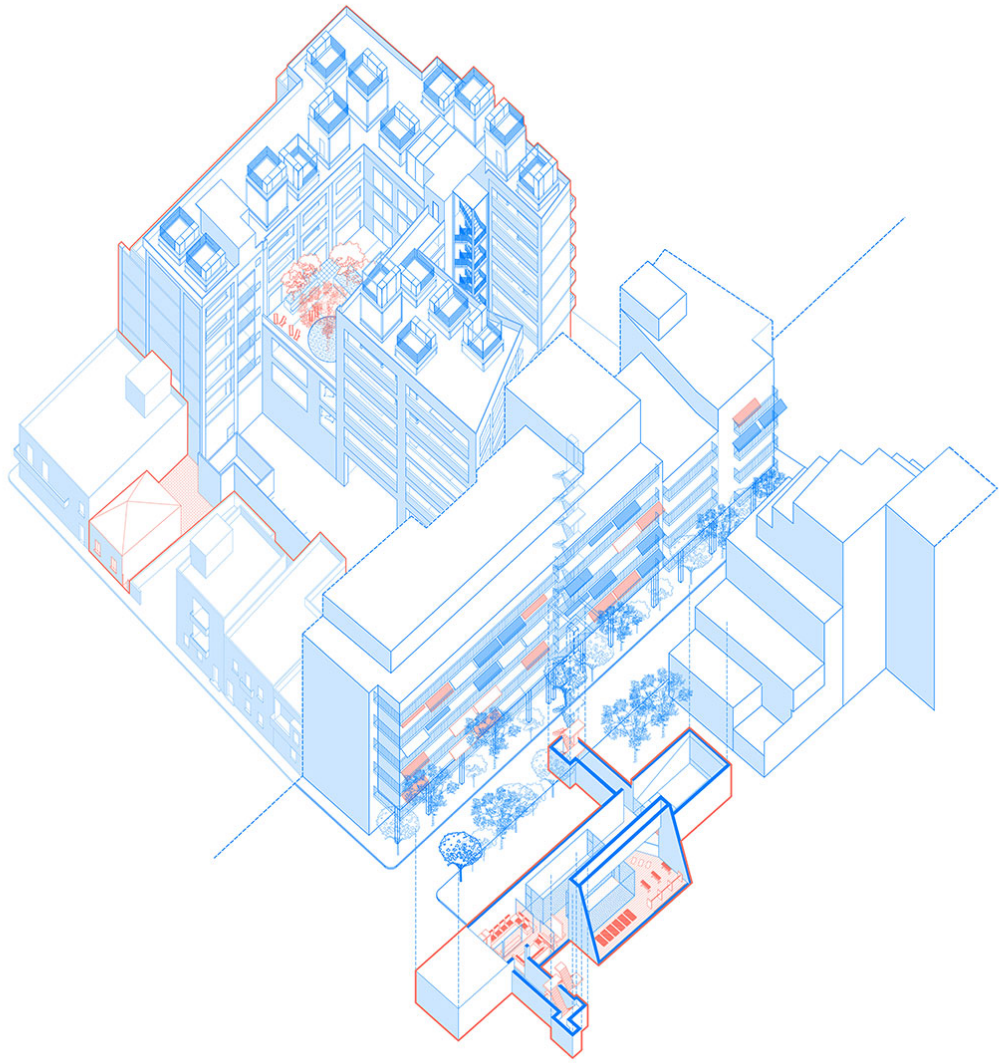

Υποδωμάτια & υπόγειο γυμναστήριο

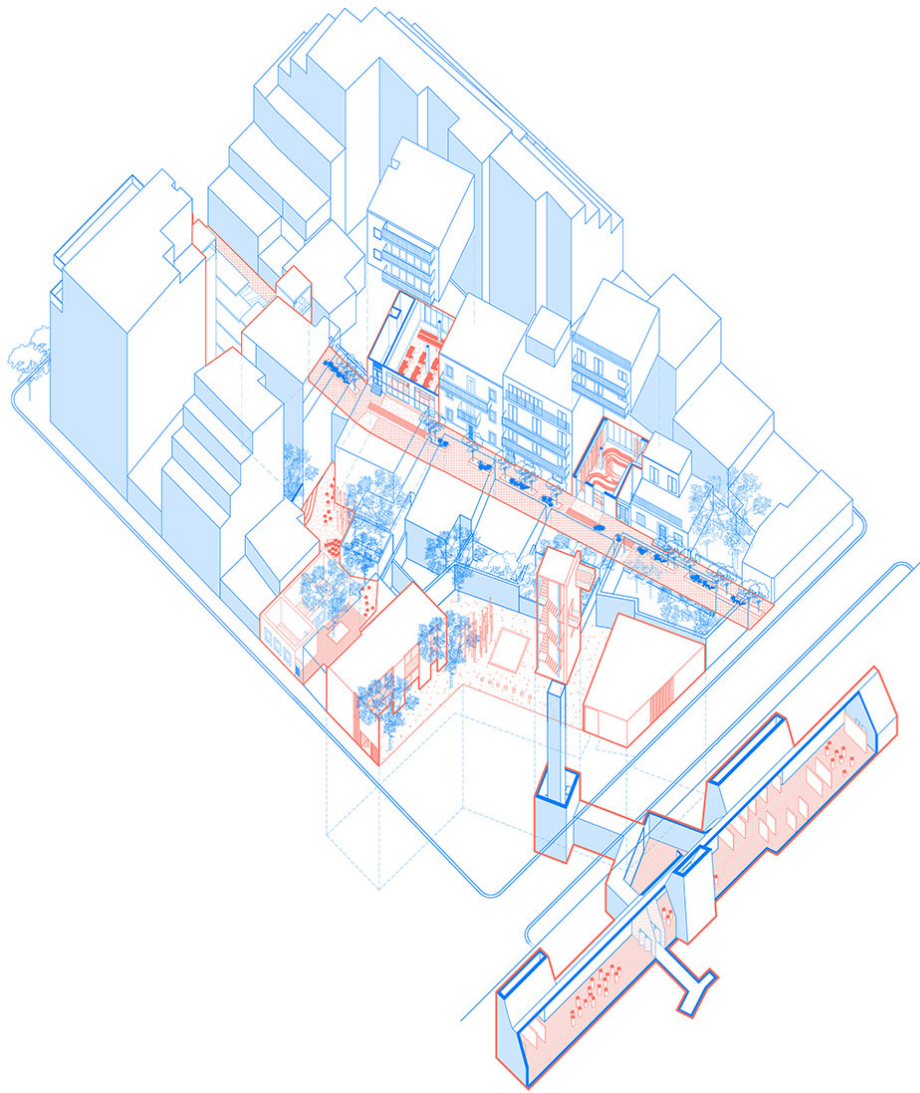

Χώροι διημέρευσης & υπόγειος εκθεσιακός χώρος

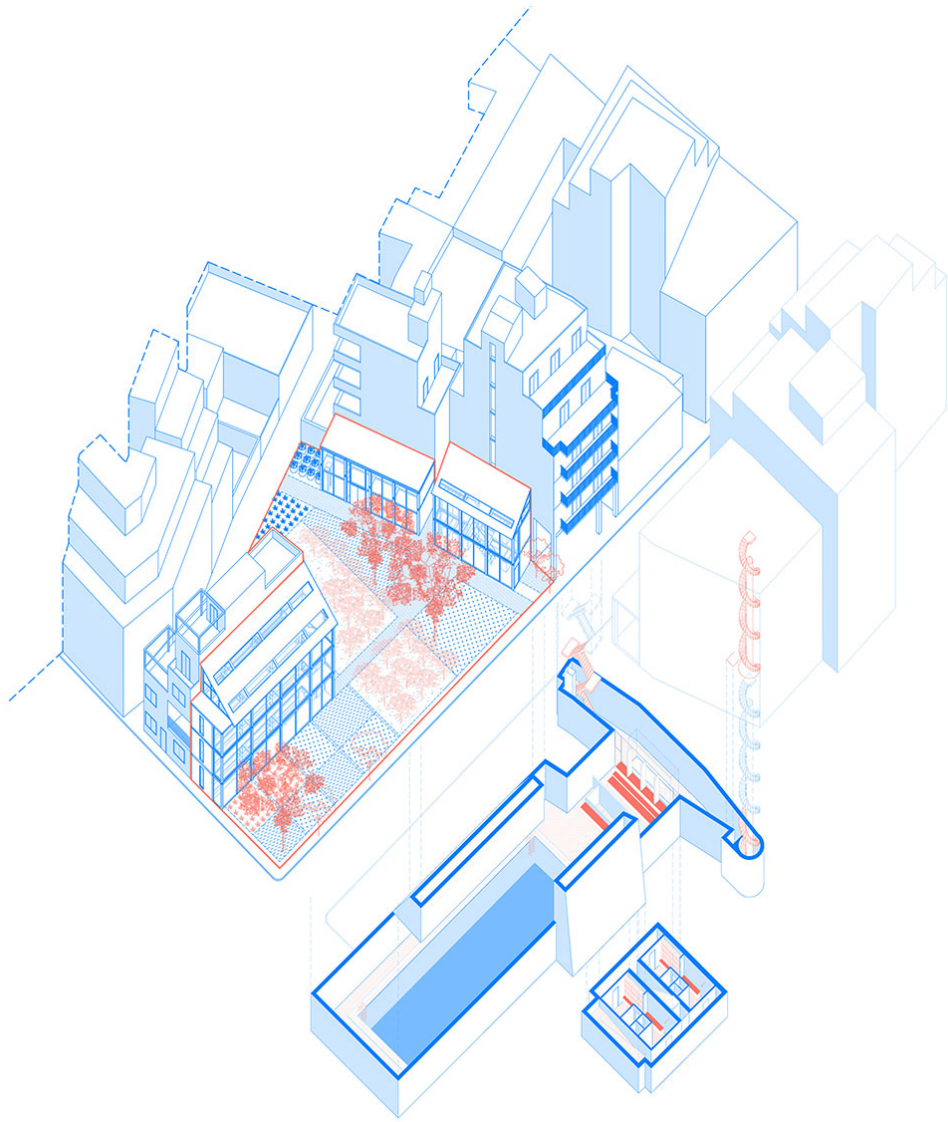

Κουζίνα & υπόγειο κολυμβητήριο

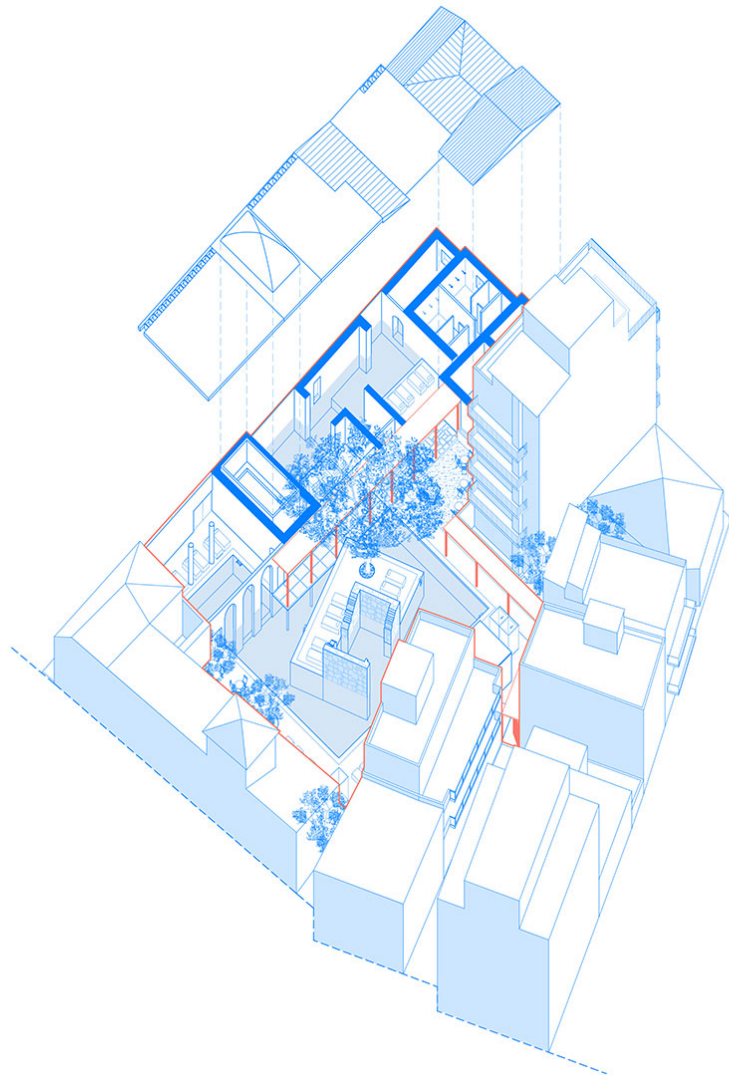

Λουτρά



Κάψουλες κατοίκησης



Κάψουλες σαλονιού - ιδιωτικοί χώροι υποδοχής

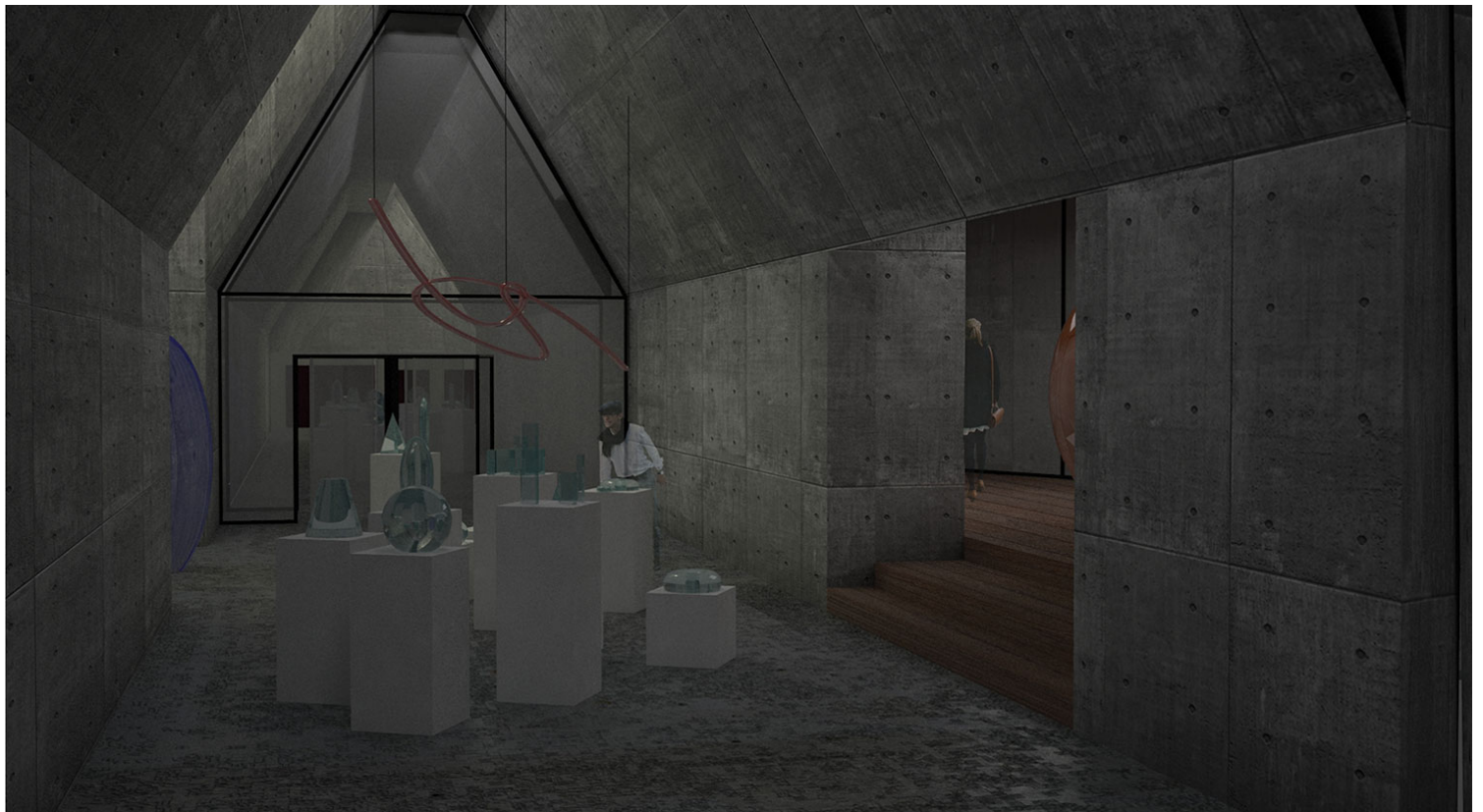

Υπόγειος εκθεσιακός χώρος



Λουτρά