

## Η Αλίκη στην Πόλη των Δικτύων

Μαρίνα Αβούρη - 06/11/2019

### Διπλωματική Εργασία

Φοιτήτρια: Μαρίνα Αβούρη

Επιβλέπων: Πάνος Δραγώνας καθηγητής

Τμήμα Αρχιτεκτόνων μηχανικών, Πανεπιστήμιο Πατρών

Ημερομηνία παρουσίασης: 13/04/2019



Τοπογραφικό σχέδιο Πάτρας, 2065μ.Χ.

Η Διπλωματική Εργασία έχει ως αντικείμενο τον υποθετικό σχεδιασμό τεσσάρων σημείων στην Πάτρα του 2065 μ.Χ., με αφετηρία την αφήγηση της Αλίκης στη Χώρα των Θαυμάτων του Lewis Carroll (1865). Τα τέσσερα σημεία έχουν ως βάση τη μελέτη αποσπασμάτων του παραμυθιού και συνθέτουν μια εναλλακτική αφήγηση στην επερχόμενη Πόλη των Δικτύων. Πρωταγωνίστρια αυτής της αφήγησης είναι η X-ALICE\_42. Η X-ALICE κινείται στο κέντρο της μελλοντικής Πάτρας, επισκεπτόμενη τέσσερις αστικές υποδομές, που εξυπηρετούν ανάγκες της νέας υπερ-τεχνολογικής εκδοχής της πόλης:

1\_Το «Πληροφοριακό Λαγούμι» έχει ως αναφορά το λαγούμι του λαγού στο πρωτότυπο παραμύθι. Οι ανάγκες της μελλοντικής Πάτρας για μετάδοση πληροφοριών εντός και εκτός των ορίων της έχουν γιγαντωθεί, με αποτέλεσμα την εξάπλωση ενός υπόγειου τηλεπικοινωνιακού δικτύου στο οποίο προσγειώνεται η X-ALICE.

2\_Το «Κενοτάφιο Δεδομένων» αναφέρεται στη «λίμνη των δακρύων» της Αλίκης του Carroll. Τοποθετείται στην άκρη του μόλου της Αγίου Νικολάου. Εκεί αποθηκεύονται και αναπαράγονται τα ψηφιακά ίχνη των εκλιπόντων κατοίκων της πόλης. Το κτήριο λειτουργεί ταυτόχρονα ως data center και ως μνήμη.

3\_Το «Πεδίο Αποσύνδεσης» συνδέεται με τις κλειδωμένες πόρτες της πρωτότυπης αφήγησης. Στη μόνιμα διασυνδεδεμένη εκδοχή της Πάτρας του 2065, γεννιέται η ανάγκη του ενεργητικού off-line. Δημιουργείται έτσι μια νέα τυπολογία δημόσιου χώρου, απομονωμένη από τα ηλεκτρονικά δίκτυα, που χρησιμοποιεί υλικά ανθεκτικά στην Η/Μ ακτινοβολία.

4\_Το «Παρατηρητήριο Αναμετάδοσης» έχει ως βάση την επιμήκυνση του λαιμού της Αλίκης στο δάσος. Στη μελλοντική εκδοχή της Πάτρας, ορισμένες από τις κεραίες στα δώματα των πολυκατοικιών γιγαντώνονται και καταλαμβάνουν πρωτεύοντα ρόλο στην αναμετάδοση του σήματος 5G. Σε μια τέτοια κεραία-παρατηρητήριο, στο πάνω μέρος της σκάλας της Γεροκωστοπούλου, ολοκληρώνεται η υβριδική περιπλάνηση της X-ALICE στην Πόλη των Δικτύων.



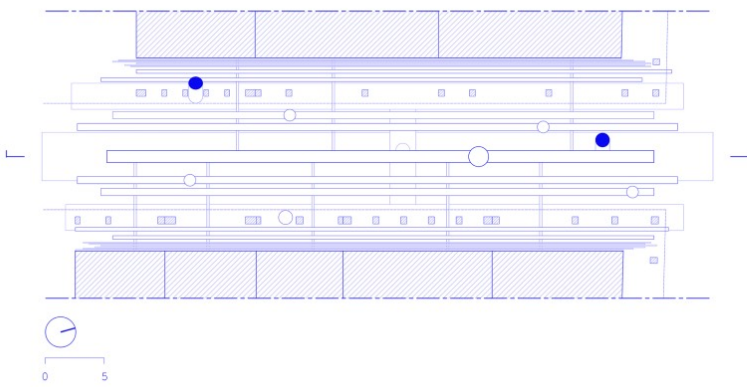
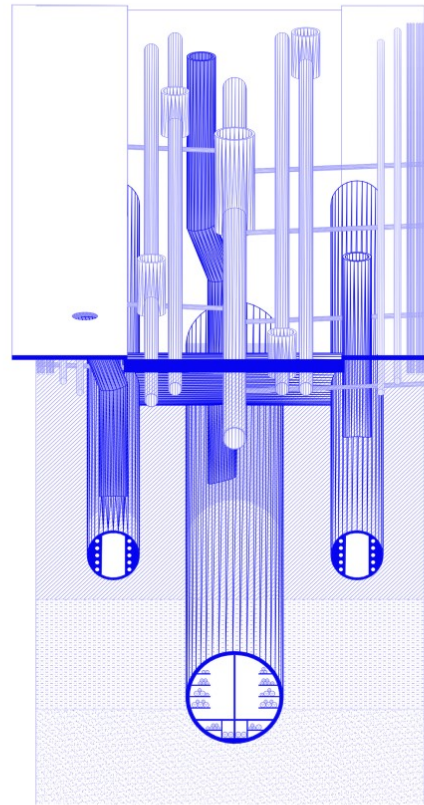
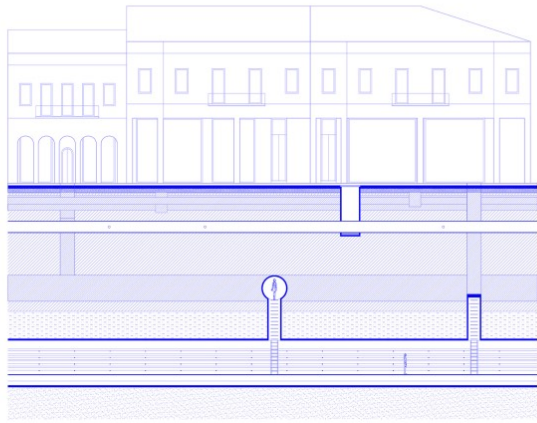

Πληροφοριακό Λαγούμι

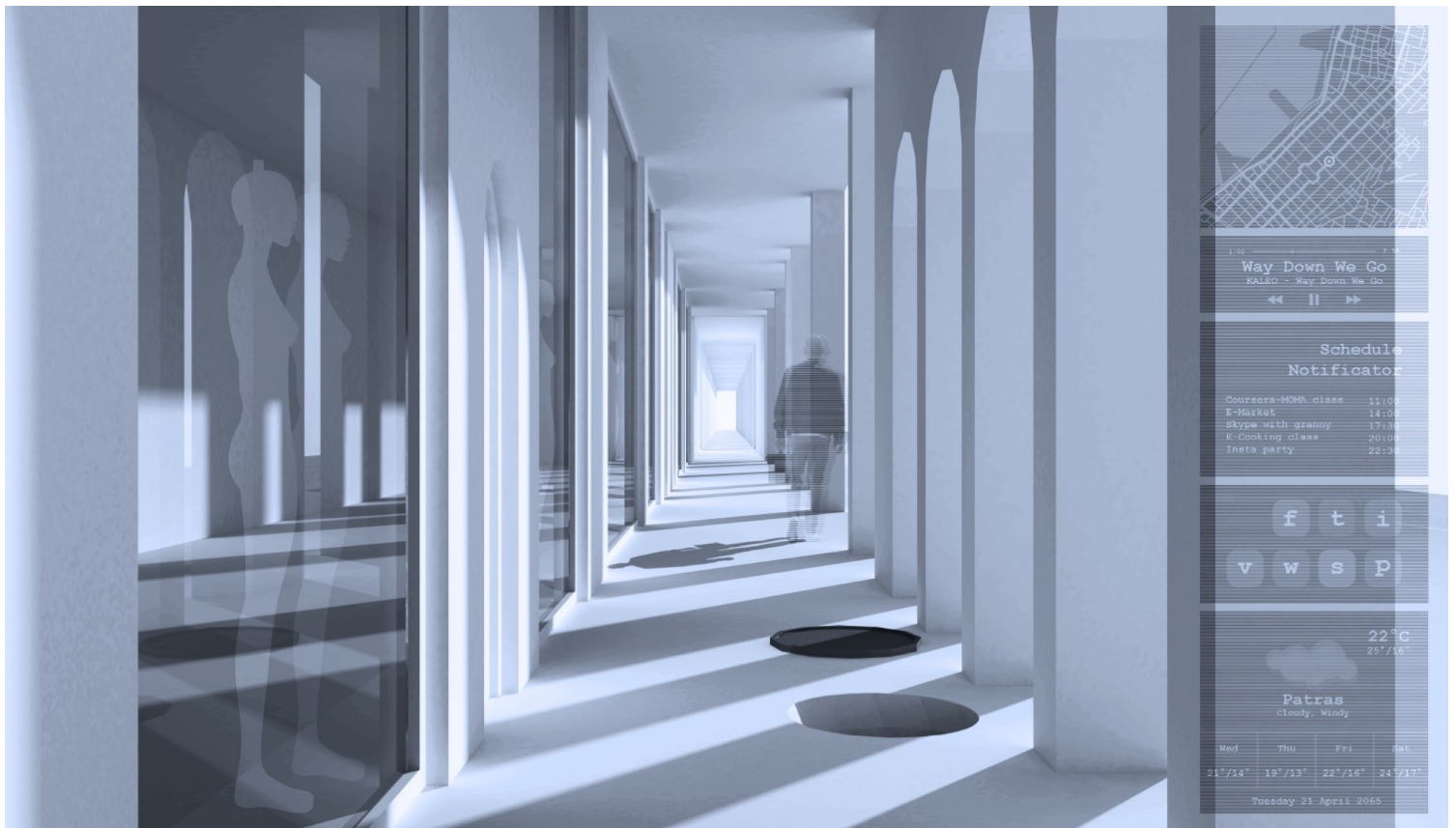

Πληροφοριακό Λαγούμι

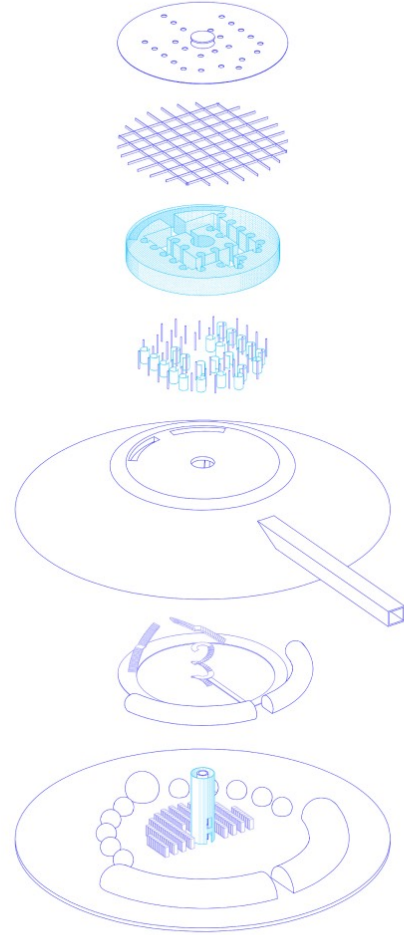
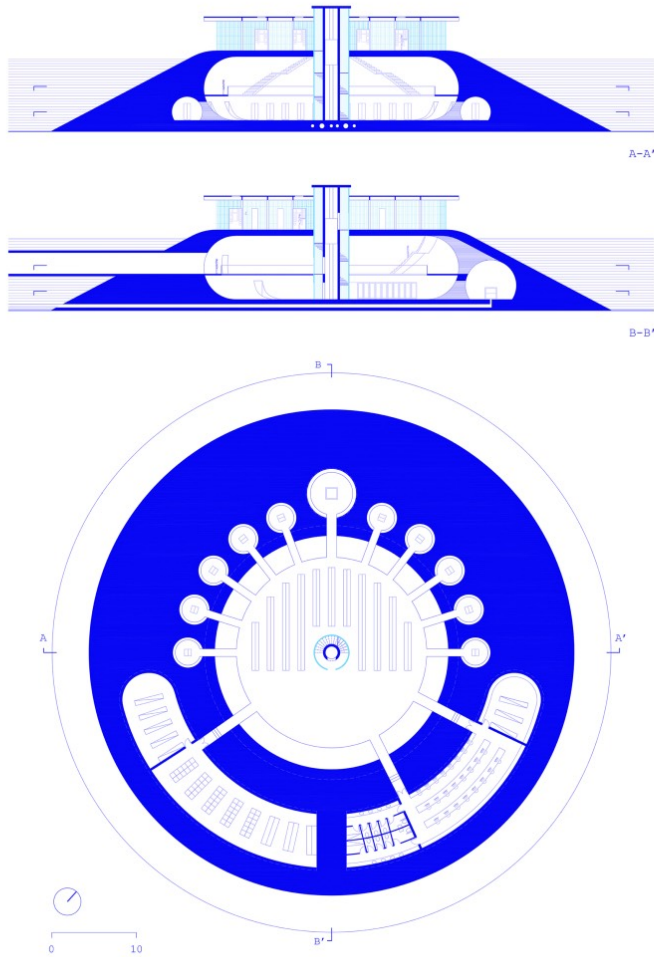

Κενotáφιο Δεδομένων

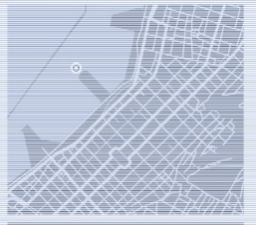
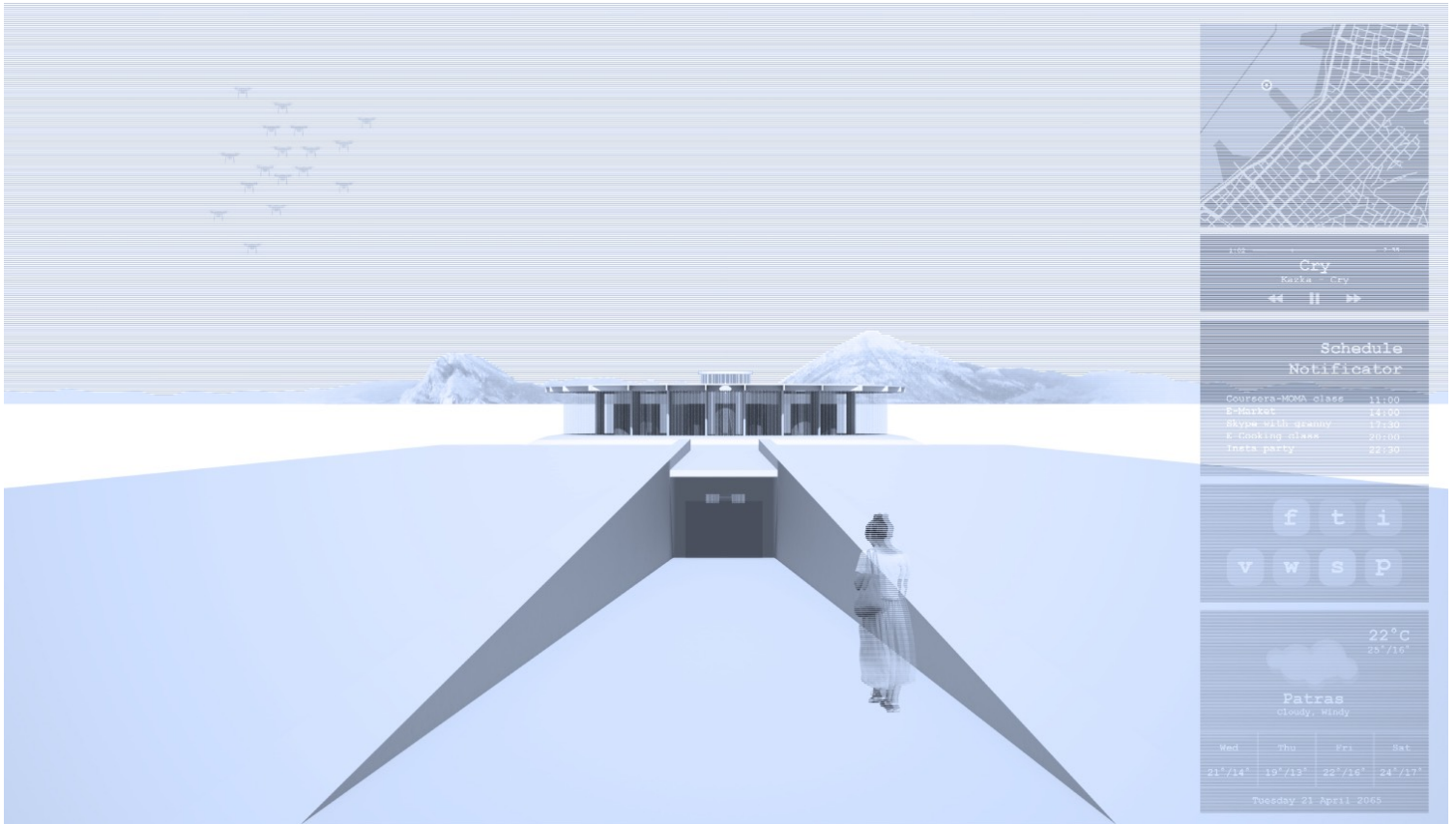

**Cry**  
Route: Cry

**Schedule Notificator**

|                      |       |
|----------------------|-------|
| Coufetsis-MCMA class | 11:00 |
| Pharmazet            | 14:00 |
| Skyw with granny     | 17:00 |
| K-cooking class      | 20:00 |
| Insta party          | 22:30 |

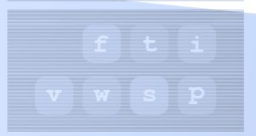

22°C  
28°/16°

**Patras**  
cloudy, Windy

| Wed     | Thu     | Fri     | Sat     |
|---------|---------|---------|---------|
| 21°/14° | 19°/13° | 22°/16° | 24°/17° |

Tuesday 23 April 2015

Κενotáφιο Δεδομένων





Κενωτάφιο Δεδομένων

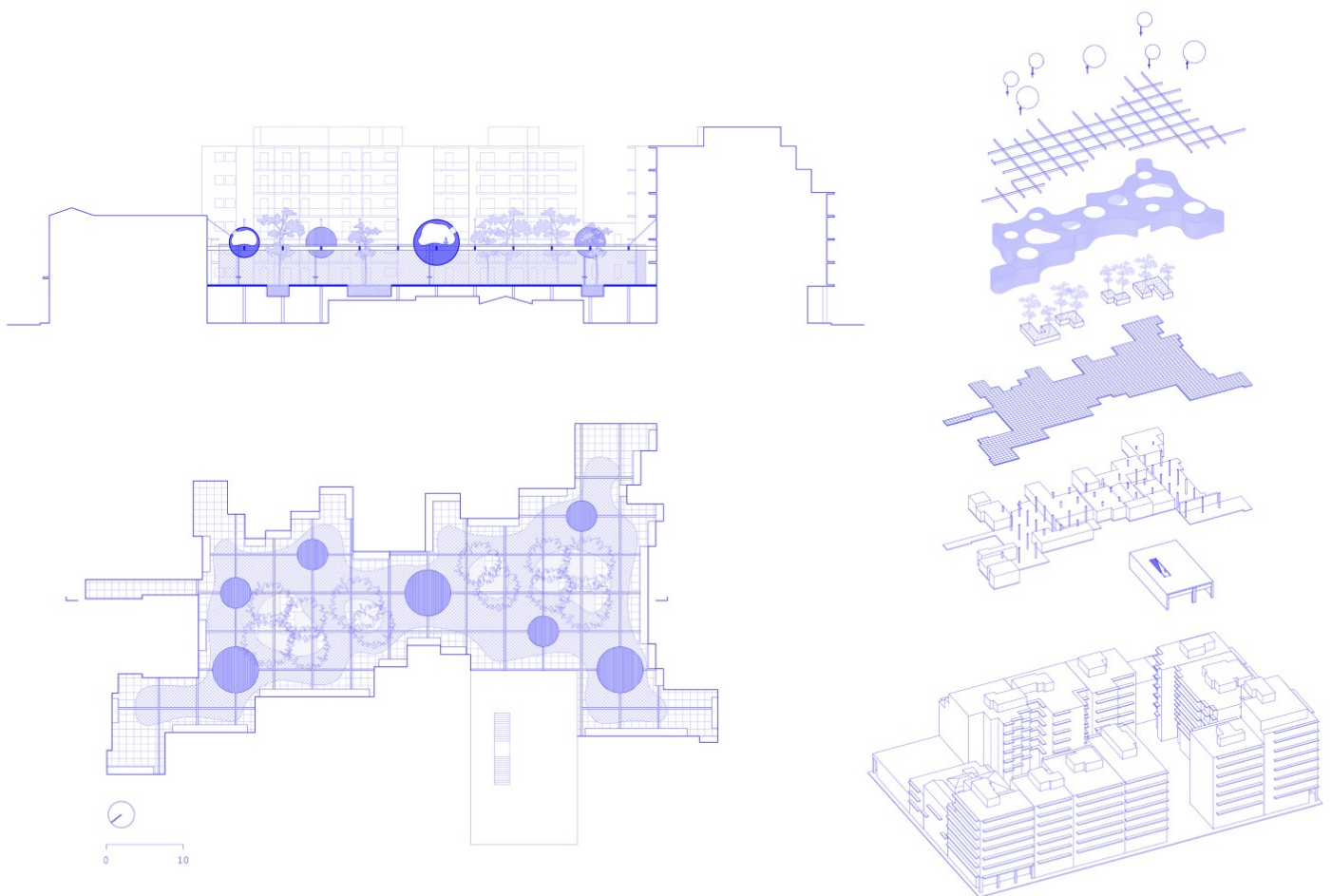

Πεδίο Αποσύνδεσης



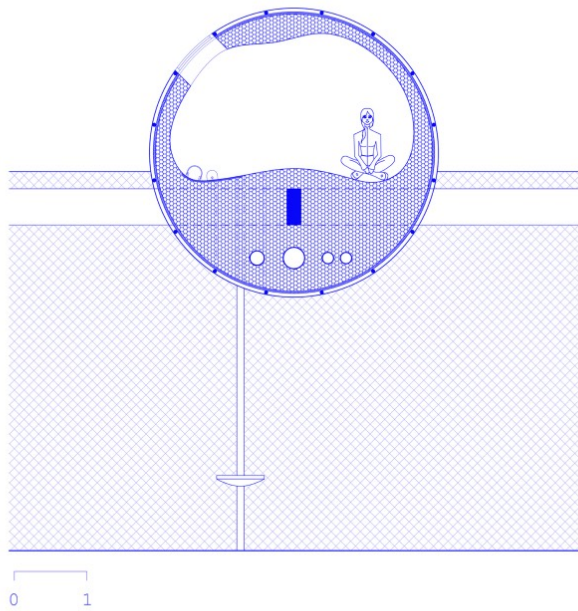

- Φύλλο αλουμινίου (Y Shield) \*
  - Μεταλλικός σκελετός
  - Ενισχυμένος αφρός αλουμινίου (Alulight) \*
  - Ελαστικό διαφραγματικό υλικό πλήρωσης \*
  - Ελαστική επιφάνεια επαναφόρτισης
- \*Υλικά ανθεκτικά στην Η/Μ ακτινοβολία

Πεδίο Αποσύνδεσης



Πεδίο Αποσύνδεσης

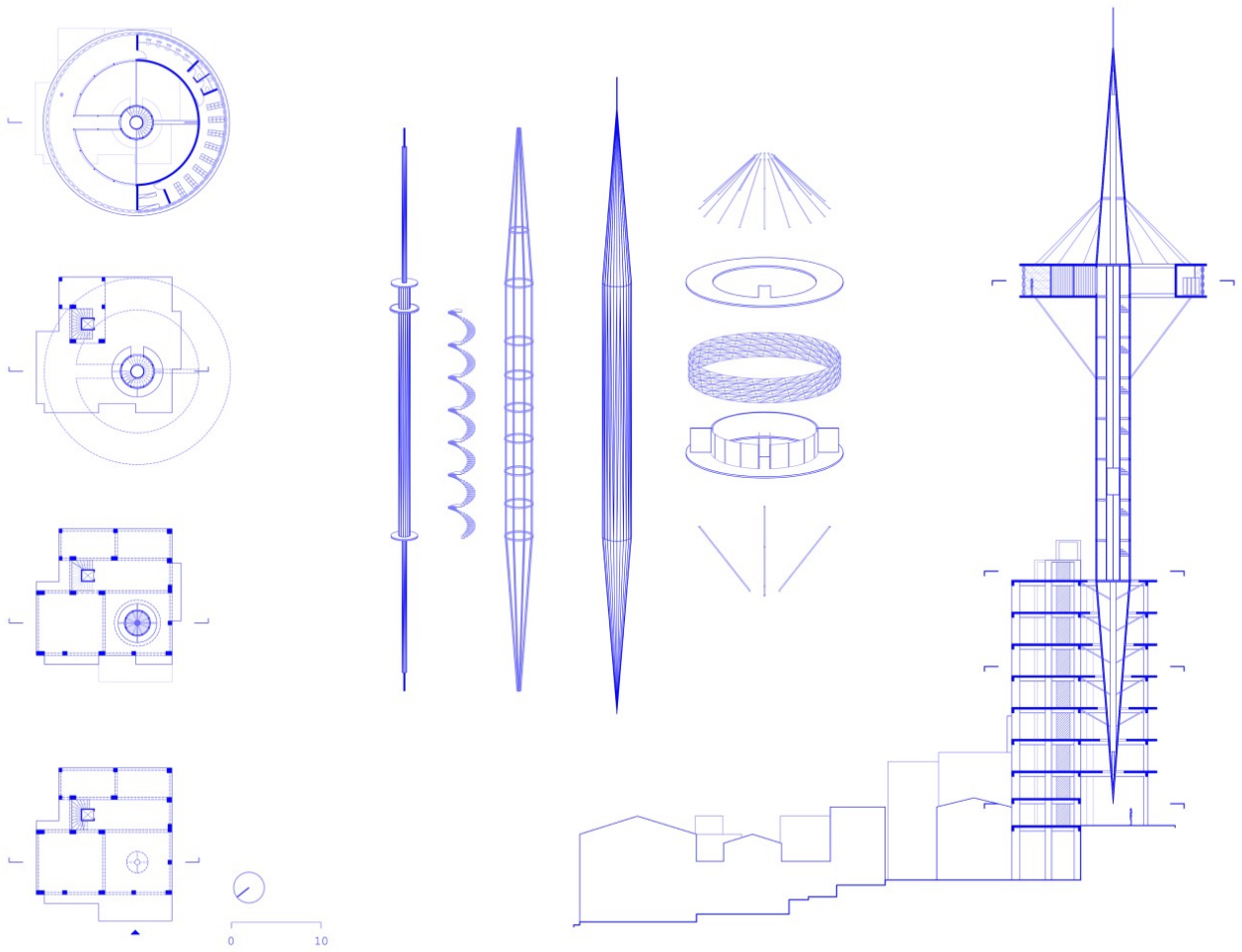

Παρατηρητήριο Αναμετάδοσης

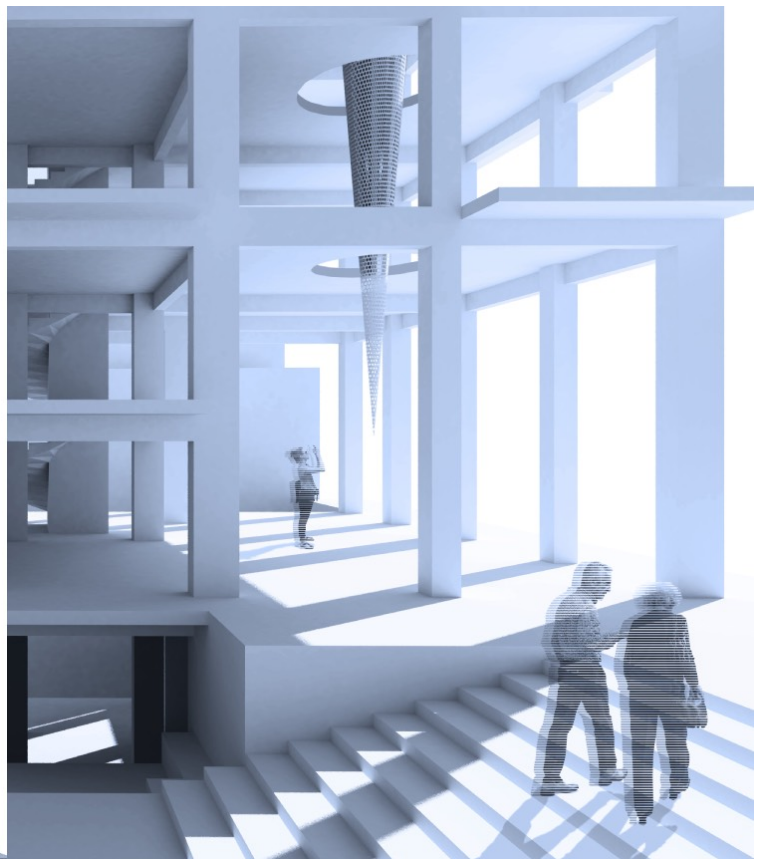
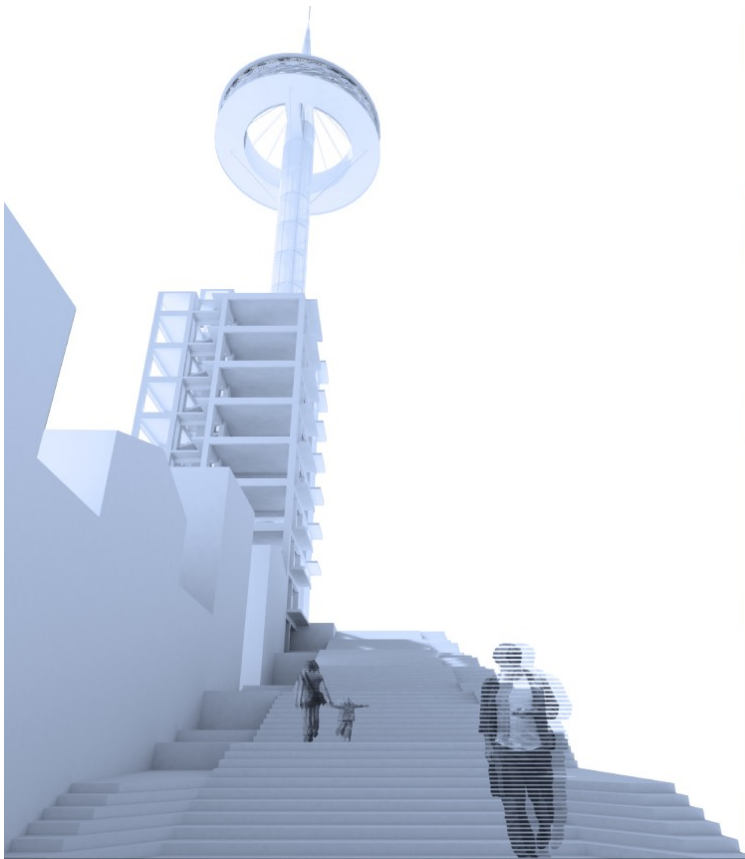

Παρατηρητήριο Αναμετάδοσης





Παρατηρητήριο Αναμετάδοσης

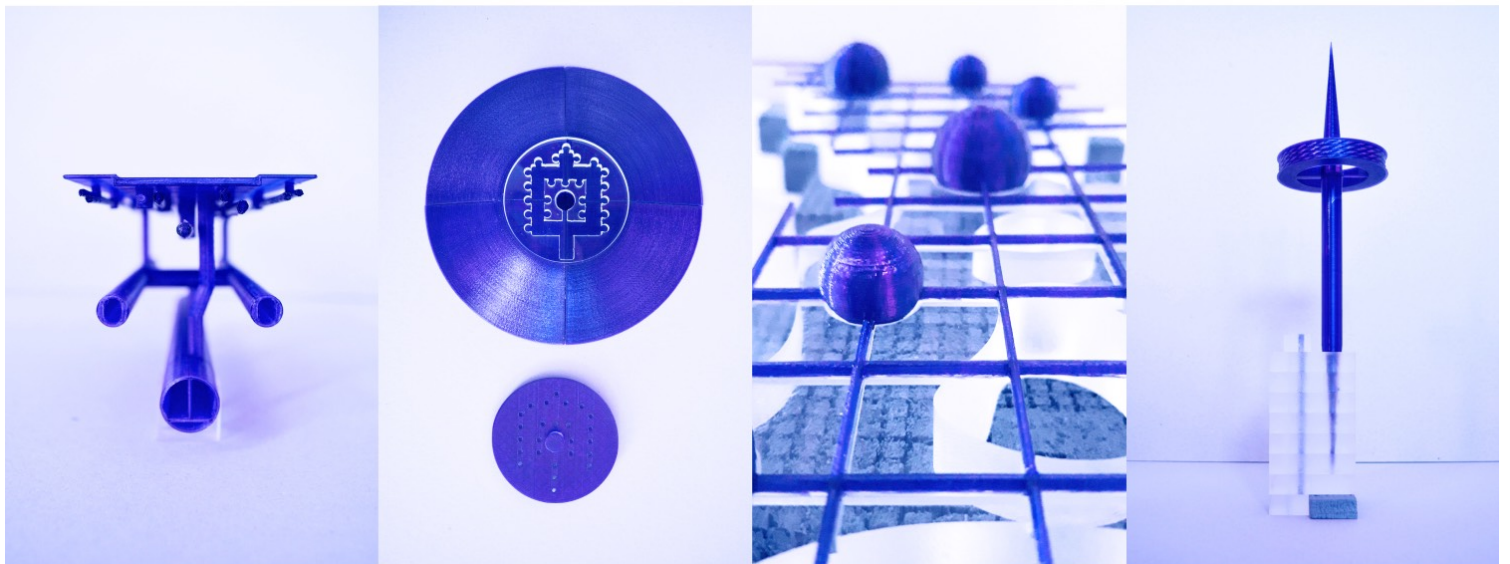

Προπλάσματα